

Cuadros de cubos

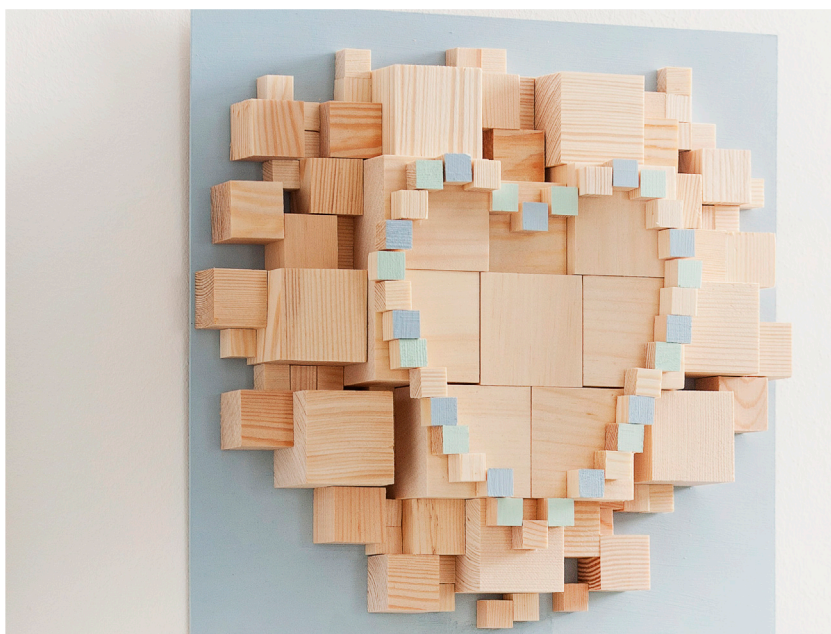
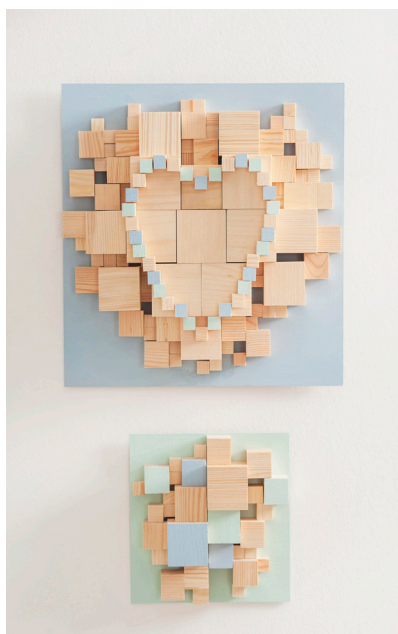

Material utilizado para el cuadro en forma de corazón:

	Número de artículo:	Cantidad:
Marco/bandeja cuadrado, natural, de 350 x 350 x 7 mm	407695	1
Cubos de pino, natural, de 15 x 15 x 15 mm, 10 ud.	629483	8
Cubos de pino, natural, 30 x 30 x 30 mm, 10 ud.	630980	3
Cubos de pino, natural, de 50 x 50 x 50 mm, 10 ud.	631985	2
Cubos de pino, natural, de 60 x 60 x 60 mm, 10 ud.	632485	2
Pintura Chalky Finish de 118 ml, verde menta	570266	1
Pintura Chalky Finish de 118 ml, azul grisáceo	570325	1
Cola blanca OPITEC de 250 ml	301759	1

Herramientas necesarias:

Rotulador, regla, pincel, vaso, papel de cocina, broca madera de \varnothing 5 mm

Taladro, tornillos para contrachapado, destornillador, hilo para bobinado

Alicate de corte lateral

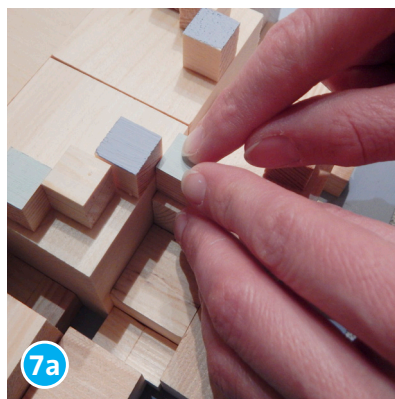
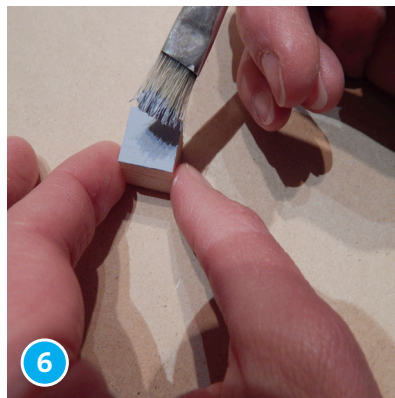
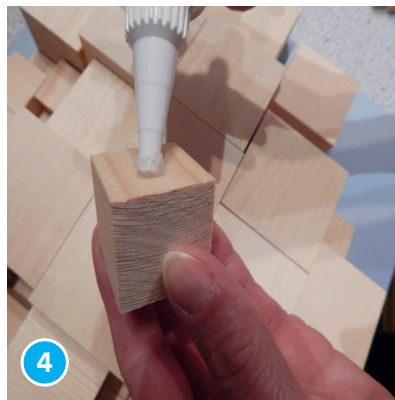
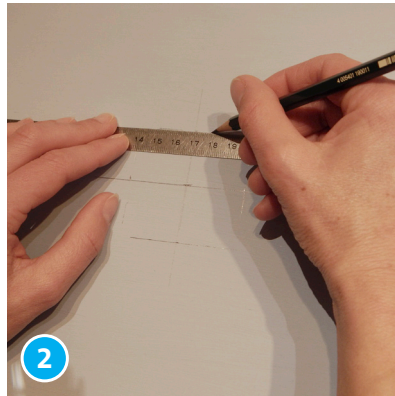

Corazón

1. Pintar la superficie de la bandeja cuadrada con pintura Chalky Finish de color azul grisáceo (el marco no se utiliza). Dejar secar la pintura.
Lassen Sie den Farbauftrag trocknen.
2. Marcar el centro de la base y, a partir de éste, ir trazando una cuadrícula de líneas separadas por 60 mm.
3. Pegar con cola blanca los cubos de 60 mm como base.
4. Encolar los cubos de distintos tamaños alrededor de estos.
5. Disponer los cubos de 15 mm en forma de corazón (sin pegarlos todavía) como se ve en la imagen.
6. Pintar los cubos de color azul grisáceo y verde menta. Dejar algunos en color natural.
7. Encolar los cubos de 15 mm en forma de corazón. Hacer dos perforaciones en la cara posterior de la base, en la parte de arriba. Introducir los tornillos para contrachapado en ellas dejando que sobresalgan un poco y enrollar un trozo de alambre de 20 cm entre los dos para poder colgar el cuadro.

Material utilizado para el cuadro de cubos abstracto:	Número de artículo:	Cantidad:
Marco/posavasos, natural, de 200 x 200 x 7 mm	465628	1
Cubo de pino, natural, 15 x 15 x 15 mm, 10 ud.	629483	10
Cubo de pino, natural, 20 x 20 x 20 mm, 10 ud.	629988	5
Cubo de pino, natural, 30 x 30 x 30 mm, 10 ud.	630980	11
Cubo de pino, natural, 40 x 40 x 40 mm, 10 ud.	631480	2
Cubo de pino, natural, 50 x 50 x 50 mm, 10 ud.	631985	2
Pintura Chalky Finish 118 ml, verde menta	570266	1
Pintura Chalky Finish 118 ml, azul grisáceo	570325	1
Cola blanca OPITEC 250 ml	301759	1

Herramientas/material necesario:
Rotulador, regla, pincel vaso, papel de cocina, broca madera ø 5 mm
Taladro, tornillos para contrachapado, destornillador, hilo para bobinado
Alicate de corte lateral

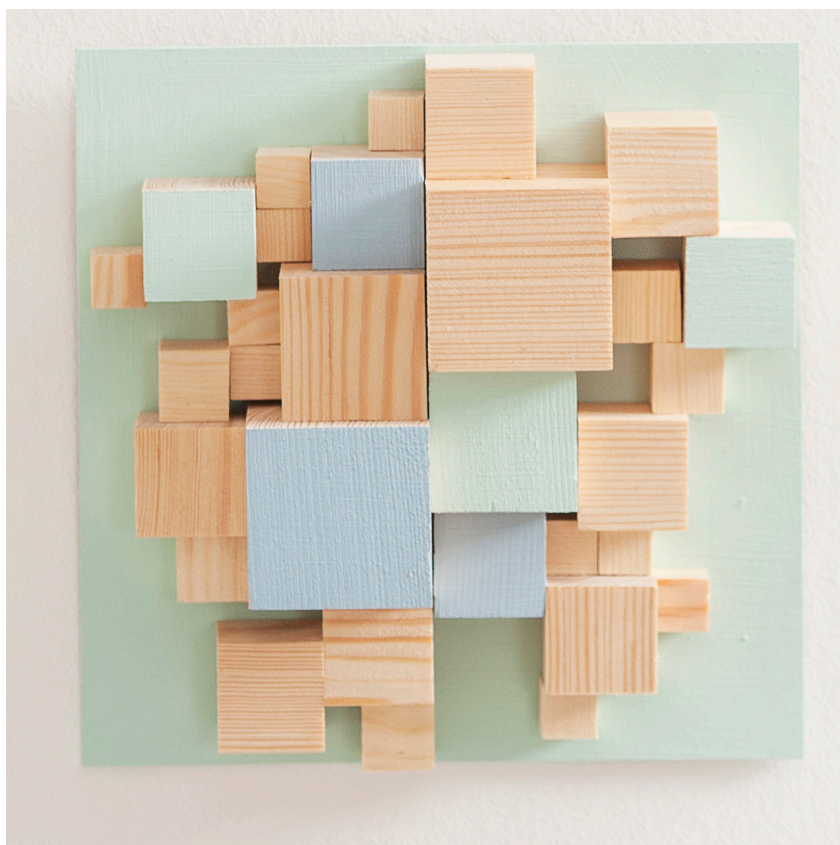

Arty

1. Pintar el frontal del posavasos con pintura Chalky finish de color verde menta.
2. Dejar secar bien la pintura.
3. Marcar el centro del posavasos.
4. Trazar una línea vertical en el centro.
5. Distribuir los cubos de distintos tamaños sobre la base.
6. Orientarse con la línea trazada.
7. Retirar de la base algunos cubos y pintarlos.
8. Dejar secar la pintura (se puede acelerar con un secador de pelo).
9. Encolar los cubos.
10. Dejar secar la cola.
11. Hacer dos perforaciones en la parte superior del reverso de la base.
12. Enroscar los dos tornillos en las perforaciones.
13. Dejar que sobresalgan un poco.
14. Cortar un alambre de 20 cm.
15. Enroscar una punta en cada uno de los tornillos.
16. Colgar el cuadro de cubos del alambre.

Un montón de diversión le desea Opitec equipo creativo!

OPITEC